Dossier pédagogique n° 4
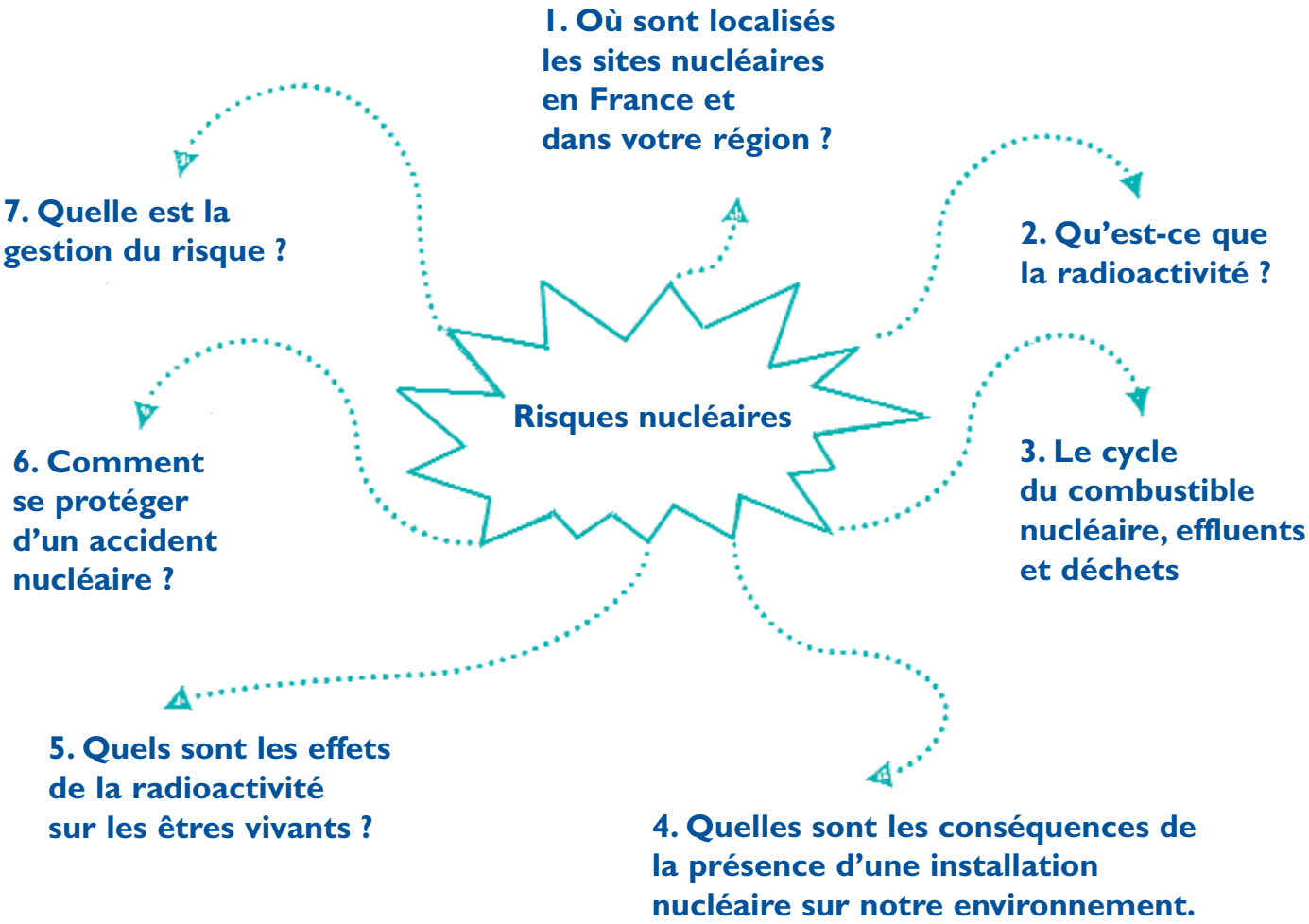
I - Le risque nucléaire : ses composantes